PER OGNI ESIGENZA DI BUDGET

IdeaWeb è una piattaforma altamente personalizzabile per soddisfare diverse necessità e risultare compatibile e complementare alle correnti procedure operative aziendali.

Viene proposta in tre differenti modalità per ogni specifica esigenza**:

IdeaWeb update
Come aggiornamento di un sito web già esistente, per esempio in occasione di un restyling della grafica e dei menu di navigazione, integrando cosi le funzionalità avanzate.

IdeaWeb combo
Come piattaforma di base, in occasione della realizzazione di un nuovo sito web. Questo viene appositamente studiato e quindi ottimizzato per operare con IdeaWeb al massimo livello.

IdeaWeb sorgente
Come prodotto pacchettizzato per utenti più esperti che necessitano di acquistare l'intera piattaforma da personalizzare in totale autonomia per le proprie necessità.

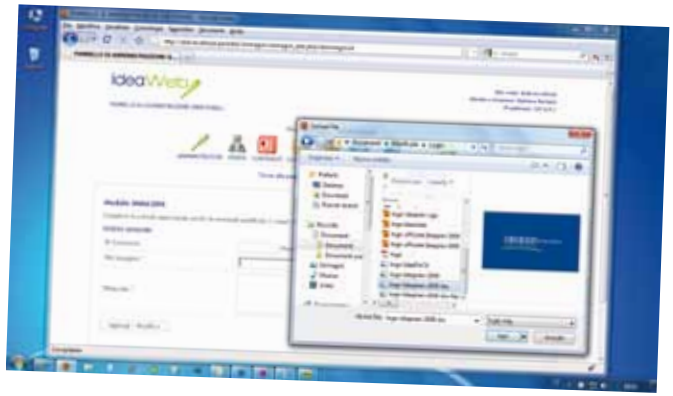

I vantaggi della piattaforma IdeaWeb

IdeaWeb permette, attraverso un semplice e intuitivo pannello di amministrazione, di ***aggiornare*** in tempo reale i contenuti del proprio sito web, rendendolo così ricco di novità e quindi attraente per la propria clientela.

IdeaWeb evita i continui contatti con i manutentori del sito garantendo così una completa ***autonomia,*** riducendo anche i tempi e i costi di aggiornamento.

IdeaWeb è uno strumento sempre ***attuale*** e quindi efficace per ogni esigenza di comunicazione e vendita grazie alla costante ricerca sulle nuove tecnologie, unita al continuo monitoraggio delle tendenze sia a livello di marketing sia di comunicazione.

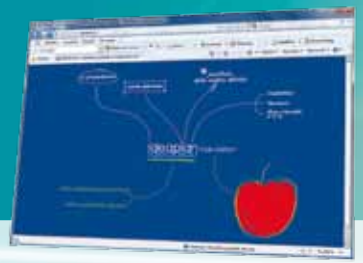

IDEAPLAN SRL
infoline: 02.29001115
infoweb: www.ideaplan.it - info@ideaplan.it

* Le funzionalità riportate sono a titolo indicativo in quanto soggette a periodici aggiornamenti apportati per esigenze sia commerciali sia tecniche. Ideaplan realizza anche soluzioni ad hoc attraverso versioni "ridotte" o personalizzate, comunque salvaguardando l'efficacia e i risultati finali promessi. Ciò comunque a fronte di un'analisi condivisa con il Committente attraverso una rivisitazione degli aspetti tecnici e di marketing più significativi indicati in partenza. Altre caratteristiche suggerite dal Committente e non presentate in questo documento possono essere prese in considerazione, elaborate attentamente in una fase di macro progettazione e sottoposti al Committente a livello di proposta quantificata e finalizzata. ** Per il suo funzionamento la piattaforma IdeaWeb richiede l'installazione di specifiche funzionalità e servizi tecnici forniti dal Service provider che la ospita insieme al sito web del Committente e sul quale la piattaforma opera (es. PHP, MySql, spazio web a sufficienza ecc..) oltre alle necessarie credenziali di accesso ai servizi stessi. *** Prezzi validi al momento della stampa della presente offerta (settembre 2010) e non includono eventuali costi di trasferta fuori dalla provincia di Milano. Piattaforma ideata e realizzata da SBDI media agency e distribuita da Ideaplan Srl con il nome IdeaWeb. Maggiori informazioni ed eventuali variazioni sono riportate sul sito www.ideaplan.it.

Uno strumento ***semplice*** e ***affidabile*** per superare rapidamente le difficoltà legate all'aggiornamento di siti web professionali

ideaWeb

UNA SOLUZIONE EFFICACE PER FAR VIVERE IL TUO SITO WEB

ideaplan YOUR AGENCY

Poiché ***vendere è comunicare***, IdeaWeb è la soluzione per professionisti, piccole e medie imprese, attività artigiane e commerciali oltre che per associazioni in genere.

IdeaWeb è una piattaforma informatica suddivisa in moduli, realizzata per permettere a imprenditori, assistenti e collaboratori aziendali senza alcuna conoscenza specifica di Internet, di aggiornare in modo semplice e immediato i contenuti del proprio sito web. L'interfaccia è utilizzabile tramite Internet senza necessità di installare software specifici se non un browser aggiornato.

I vantaggi sono immediati e tangibili:

- un sito web aggiornato è più interessate per i potenziali visitatori, che vengono cosi stimolati a ***ritornare periodicamente*** per scoprirne le novità
- un sito web interattivo ***agevola la comunicazione*** tra impresa e il relativo mercato, e permette di attivare servizi che altrimenti risulterebbero molto costosi
- un sito web ricco di novità è una ***vetrina prestigiosa***, e concorre in modo determinante nel promuovere positivamente l'impresa e di conseguenza i suoi servizi e prodotti
- un sito web con attivata un'area riservata e servizi dedicati per i propri utenti permette di creare con loro un ***rapporto privilegiato***, funzionale per la fidelizzazione, attraverso relazioni efficaci.

NOVITA' 2011

MODULO E-COMMERCE
Permette la vendita online di prodotti e servizi con modalità pagamenti

MODULO FATTURAZIONE
Ideale per professionisti e piccole imprese permette la generazione delle fatture e la relativa gestione, stampa e archiviazione

MODULO INTERFACCIAMENTO
Permette l'utilizzo di funzionalità avanzate gestite da applicativi di terze parti come: Motori di ricerca, CRM, Social Network, E-mail server, FTP server ecc...

TUTTO SOTTO CONTROLLO CON IDEAWEB*

MODULO AMMINISTRATORI
- Permette la gestione anagrafica (credenziali di accesso) degli utenti amministratori di IdeaWeb e la relativa assegnazione dei permessi a eventuali operatori per ogni singolo modulo

MODULO UTENTI
- Permette la gestione anagrafica degli utenti del sito web e le relative autorizzazioni di accesso all'area riservata o alle funzionalità a loro riservate
- Gestione mailing list

MODULO CLIENTI
- Permette la gestione della scheda cliente con assegnazione della classe (A-B-C), dei listini e delle modalità di pagamento

MODULO CONTENUTI
- Permette la pubblicazione di contenuti nel sito (articoli o notizie) e di associare, per ognuno di essi, immagini e documenti illimitati**
- Gestione funzionalità di blog

MODULO PRODOTTI
- Permette la pubblicazione di un catalogo prodotti e di associare, per ognuno di essi, immagini e documenti illimitati**
- Gestione listini
- Gestione disponibilità di magazzino

MODULO CATEGORIE E GENERI
- Permette la suddivisione dei contenuti e dei prodotti per Categoria, sottocategoria e Genere

MODULO IMMAGINI / DOCUMENTI
- Permette la pubblicazione di immagini (gallerie di immagini) e documenti (archivi di file)

MODULO FAQ
- Permette le gestione delle Domande e Risposte come servizio di assistenza via Internet

MODULO TICKET
- Permette la gestione dell'assistenza clienti con la possibilità, da parte dgli utenti, di seguire le fasi di avanzamento tramite Internet